ПРАВИЛА ЗЕМЛЕПОЛЬЗОВАНИЯ И ЗАСТРОЙКИ

МО Чендекское сельское поселение
Усть-Коксинского района
Республики Алтай

Карта градостроительного зонирования.
Карта зон с особыми условиями использования территории

МО Чендекское сельское поселение. Масштаб 1:50000

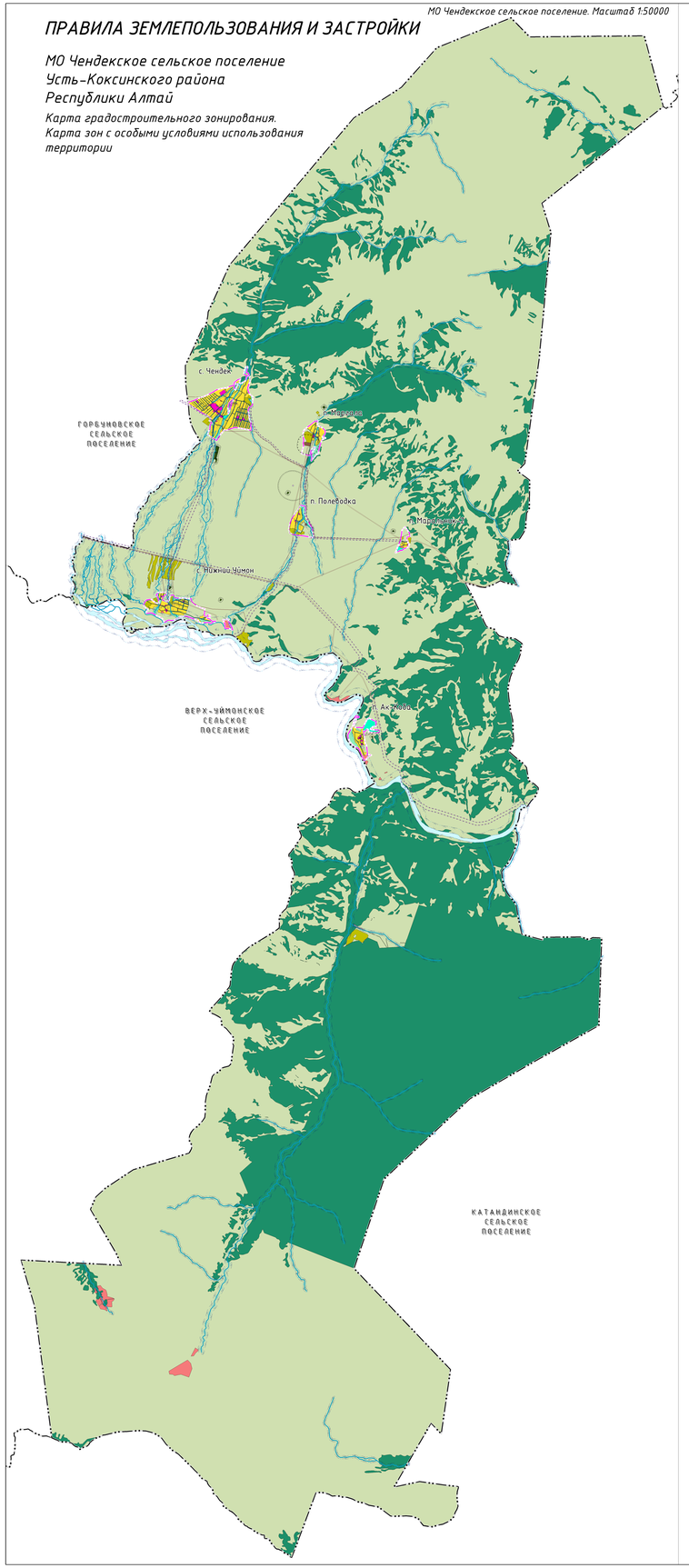

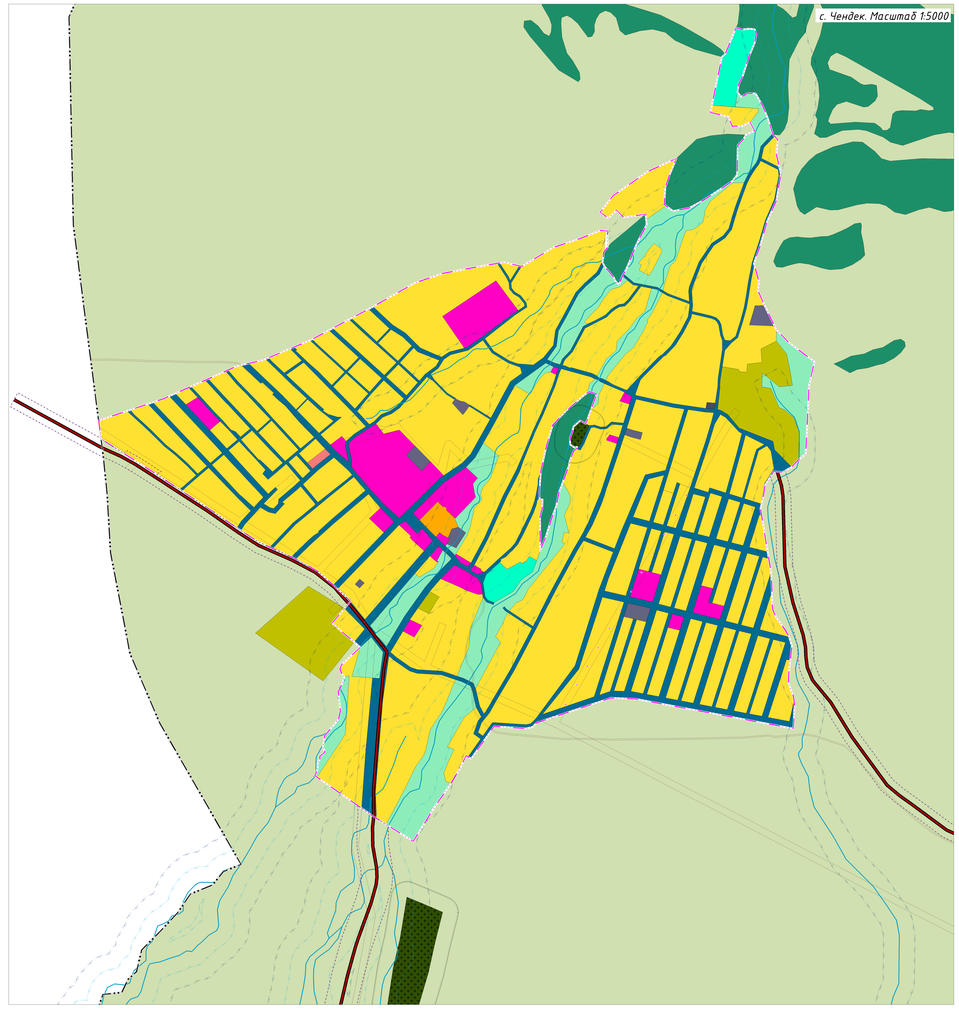

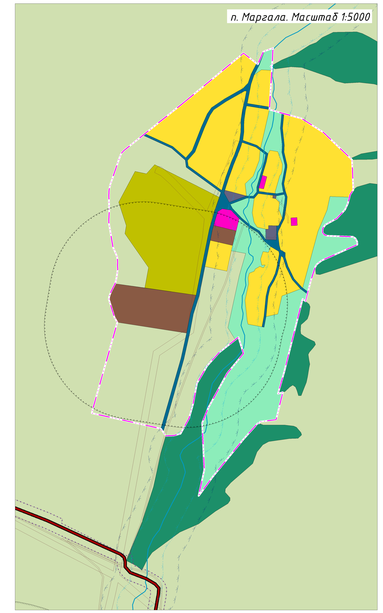

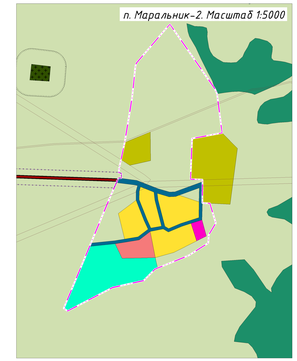

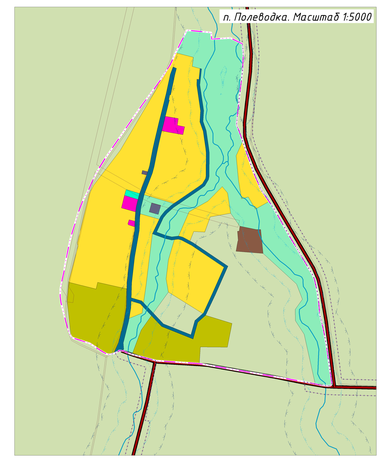

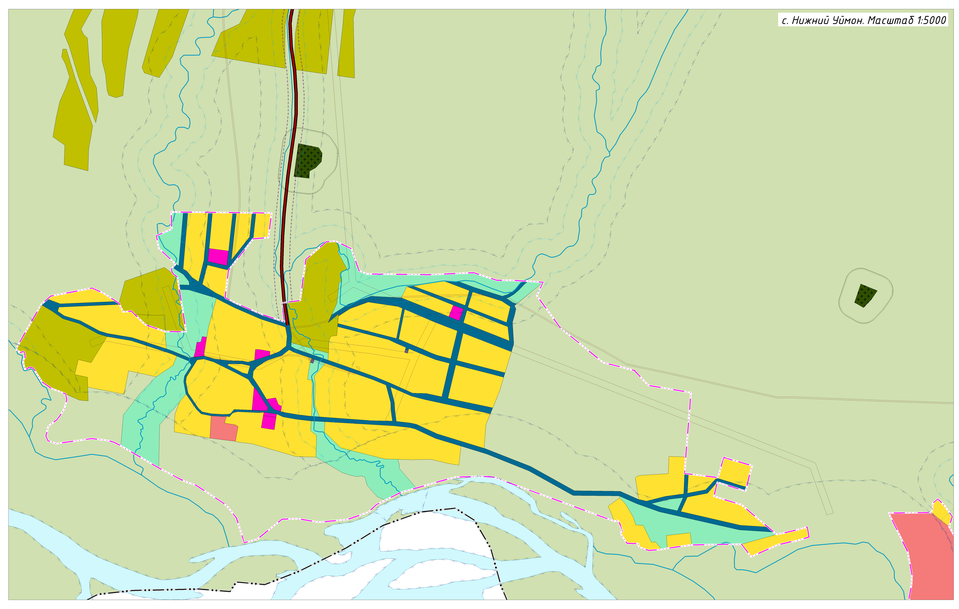

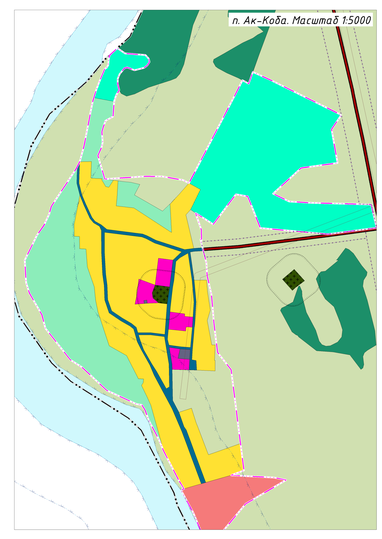

сущ./строящ.

ГРАНИЦЫ

- Граница сельского поселения
- Граница населенного пункта

ОБЪЕКТЫ ТРАНСПОРТНОЙ ИНФРАСТРУКТУРЫ

- Автомобильные дороги регионального значения

ТЕРРИТОРИАЛЬНЫЕ ЗОНЫ

- Ж-1 Зона застройки индивидуальными жилыми домами
- Ж-2 Зона застройки малоэтажными жилыми домами
- ОД Общественно-деловая зона
- П Производственная зона
- И Зона инженерной инфраструктуры
- Т Зона транспортной инфраструктуры
- СХ-1 Зона сельскохозяйственных угодий
- СХ-2 Производственная зона сельскохозяйственных предприятий
- Р-1 Зона озелененных территорий общего пользования
- Р-2 Зона отдыха
- СН-1 Зона кладбищ
- СН-2 Зона складирования и захоронения отходов

ТЕРРИТОРИИ, ДЛЯ КОТОРЫХ ГРАДОСТРОИТЕЛЬНЫЕ РЕГЛАМЕНТЫ НЕ УСТАНАВЛИВАЮТСЯ:

- Зона сельскохозяйственных угодий на землях сельскохозяйственного назначения
- Зона лесов на землях лесного фонда
- Поверхностные водные объекты
- Зона природных территорий в границах населенного пункта

ЗОНЫ С ОСОБЫМИ УСЛОВИЯМИ ИСПОЛЬЗОВАНИЯ ТЕРРИТОРИИ

- Санитарно-защитная зона
- Охранная зона инженерных коммуникаций
- Первый пояс зоны санитарной охраны источника водоснабжения
- Объединенная зона охраны объекта культурного наследия
- Водоохранная зона
- Прибрежная защитная полоса
- Придорожная полоса
- Граница территории объекта культурного наследия

							(редакция от 25.07.2023)
							Правила землепользования и застройки муниципального образования Чендекское сельское поселение Усть-Коксинского района Республики Алтай
	Изм.	Кол.	Лист	№док.	Подп.	Дата	
Гл.специал.		Соболев Г.А.					Правила землепользования и застройки
Архитектор		Бородина Н.С.					
Инженер		Бородина Е.А.					

стадия	лист	листов
ПЗЗ	1	1

Карта градостроительного зонирования. Карта зон с особыми условиями использования территории в границах МО Чендекское сельское поселение

ООО "Компания Электроника" г. Барнаул